- **Oggetto:** Professione i.r. 10/2021
- **Data ricezione email:** 22/10/2021 16:52
- **Mittenti:** SNADIR Segreteria Nazionale - Gest. doc. - Email: snadir@snadir.it
- **Indirizzi nel campo email 'A':** <ctic83400c@istruzione.it>
- **Indirizzi nel campo email 'CC':**
- **Indirizzo nel campo 'Rispondi A':** <snadir@snadir.it>

Testo email

Se non leggi correttamente questo messaggio, clicca qui

PROFESSIONE IR

Anno XXVIII - Ottobre 2021

Mensile di attualità, cultura, informazione a cura dello SNADIR

10

Si invia quanto in oggetto, chiedendo di inoltrarlo

a tutti i docenti di religione del vostro Istituto

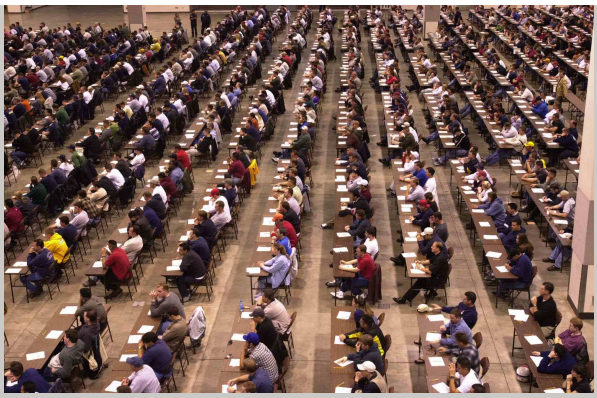

INVESTIRE SULLA SCUOLA PER RESTITUIRE DIGNITÀ AGLI INSEGNANTI

L’anno scolastico è ormai avviato ed è in arrivo anche una stagione di riforme che avrà la scuola come protagonista.

READ MORE

RIPOSI COMPENSATIVI PER I GIORNI IMPEGNATI NEI SEGGI ELETTORALI

Ottobre è stato il mese delle scadenze elettorali, ed ha visti impegnati tanti nelle funzioni di scrutatori, segretari, presidenti di seggio o rappresentanti di una lista.

READ MORE

LA RICOSTRUZIONE DI CARRIERA: QUESTA (S)CONOSCIUTA

Chi, entrando nel mondo della scuola (anche se l’isti-tuto che sto per descrivere vale in tutta la P. A.), sia da ATA che da docente...

READ MORE

Conferimento supplenze al personale docente con “messa a disposizione” (mad)

Il Ministero Istruzione con la nota nota n. 29502 del 27 settembre 2021, ha fornito indicazioni opera-tive ai Direttori Generali degli USR...

READ MORE

“DRIIINN: SI SALVI CHI PUÒ! La figura dello psicologo nel mondo della scuola /2

Chi sono io? Cosa mi accade? Perché i grandi non mi capiscono? Queste sono solo alcune delle domande tipiche dei ragazzi...

READ MORE

La forza del cambiamento dentro e fuori la scuola. Il ruolo determinante dei docenti: basta crederci e non desistere.

Le stesse barriere invisibili si notano anche lungo le strade dove raramente si scorgono persone che si sor-ridono.

READ MORE

IN AUMENTO IN ITALIA IL FENOMENO DEL SUICIDIO TRA GLI STUDENTI. Urge comprendere il mondo degli adolescenti

L’inizio dell’anno scolastico è stato segnato da tre tragici eventi. A Milano due giovani si sono tolti la vita mentre una ragazza che ha tentato il suicidio, è in gravi condizioni.

READ MORE

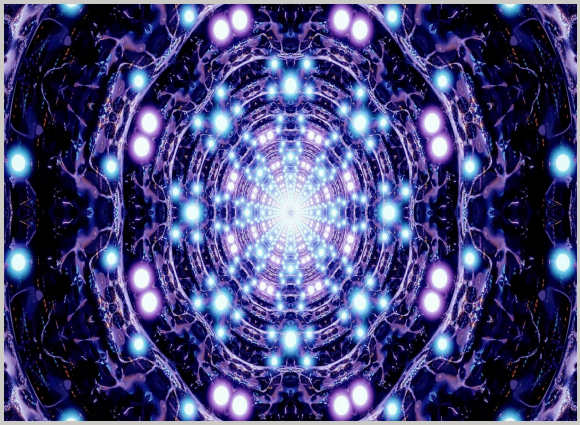

LA SCIENZA, LAMA A DOPPIO TAGLIO: QUALE IL SUO FUTURO?

Ne parliamo con Guido Tonelli, fisico, docente all’Università di Pisa, che al CERN di Ginevra ha lavorato anche alla scoperta del bosone di Higgs

READ MORE

L’EDUCAZIONE INCLUSIVA E I SUOI RISVOLTI ATTUATIVI NELLA DIDATTICA

La diversità è il fulcro di un movimento evolutivo di qualità, difficoltoso, problematico, sofferto, ma reale nel quale l’inclusione costituisce l’unico catalizzatore di sforzi...

READ MORE

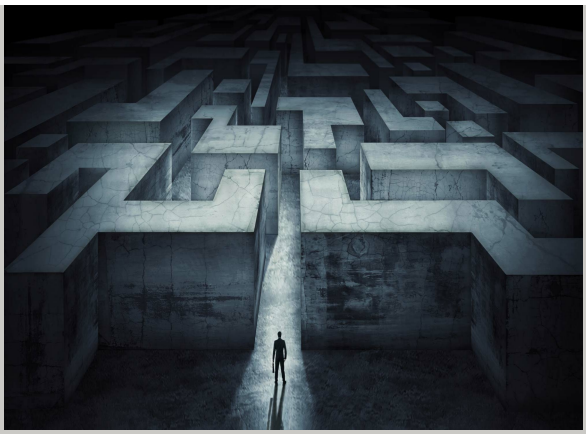

PER UNA LETTURA CRITICA DEL TEMPO PRESENTE “Il tempo ha una dimensione etica segnata dalla responsabilità degli uni nei confronti degli altri”

Per G.W.F. Hegel, compito della filosofia è quello di “comprendere il presente col pensiero” e non quello di comprendere un tempo che non c’è ancora ovvero il futuro...

READ MORE

VIAGGIO INTORNO ALLA FELICITÀ

La felicità: sogno? Realtà? Illusione? Possesso? Potere? Fortuna?“Ma ho concluso che tutto è vanità, come inseguire il vento” (Qoelet)/1

READ MORE

UN DIALOGO INTERROTTO

La scuola nel periodo del Covid è cambiata completamente. Il dialogo iniziato in questi anni con le famiglie ha subito un forte rallentamento.

READ MORE

Professione i.r. 10/2021 - File pdf
Professione i.r. 10/2021 - Blog
Professione i.r. 10/2021 - Flip Book

Segreteria Nazionale

Via del Castro Pretorio, 30 - 00185 Roma

Tel. 06 62280408 - fax. 06 81151351

snadir@snadir.it

Segreteria Legale e Amministrativa

Via Sacro Cuore, 87 - 97015 Modica (RG)

Tel. 0932 762374 - fax. 0932 455328

snadir@snadir.it

Send to a friend

Inviato con mailup

Unsubscribe | Disiscriviti